

## La metodologia AMA e i gruppi di auto mutuo aiuto di ASC Insieme

Da un anno circa ASC Insieme ha investito sulla promozione della cultura della mutualità come strumento utile, efficace e trasversale ai propri Servizi. La normativa regionale in materia di caregiver, la spinta verso l'empowerment dell'utenza, la necessità di dare nuove risposte più flessibili anche a soggetti che normalmente non si rivolgerebbero direttamente ai Servizi, sono stati i principi base che ci hanno guidato in questo percorso.

I tavoli di lavoro AMA distrettuali sono nati nel 2013, a seguito di un ciclo di iniziative formative sulla metodologia dell'auto mutuo aiuto. Sono composti da operatrici/tori AUSL, degli Enti Locali e da cittadine/i.

Obiettivi di questo percorso formativo sono: la promozione della cultura della mutualità; la sensibilizzazione di tutte le/gli operatrici/operatori sui gruppi già esistenti; la promozione di altri gruppi sul nostro territorio; l'individuazione tra le/gli operatrici/operatori di ASC Insieme di persone interessate a diventare facilitatrici/tori di gruppi. Il percorso si rivolge in particolare a operatrici/tori delle Aree Minori e Famiglie e Adulti con riferimento alle loro specifiche competenze e ai loro ambiti di intervento.



in convenzione con

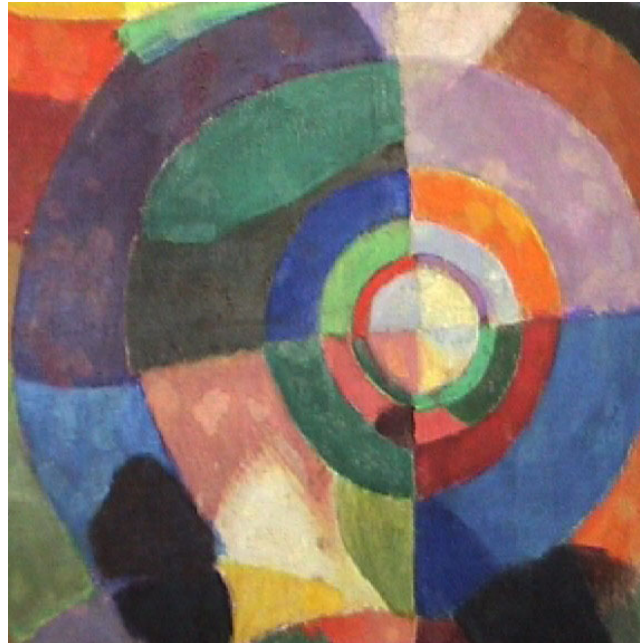

## **La metodologia AMA e i gruppi di auto mutuo aiuto di ASC Insieme**

**Mercoledì 18 aprile 2018** dalle ore 9.00 alle ore 11.00

a cura di  
**Daniela Demaria**  
Coordinatrice della segreteria facilitante AMA  
**Cecilia Baldini e Maria Teresa Zucchi**  
Facilitatrici Gruppi AMA

**Gli incontri si svolgeranno a Casalecchio di Reno in Via Cimarosa 5/2**  
**Il percorso formativo sarà accreditato**